

N°19

Août 2016

BULLETIN D'INFORMATION DE LA COMMUNAUTÉ DE COMMUNES DU PAYS DE VILLERSEXEL



Communauté de Communes
du Pays de Villersexel

144, rue de la Prairie
BP 43
70110 VILLERSEXEL

Tél : 03 84 20 54 50
Fax : 03 84 63 47 89

contact@cc-villersexel.fr

Accueil téléphonique :
Lundi au Jeudi :
9h-12h / 13h30-16h
Vendredi :
9h-12h

EDITO

« La Communauté de Communes a voté son budget lors de la séance du conseil communautaire du 05 avril dernier. Après une année 2014 compliquée, l'année 2015 a permis de reconstituer une marge de manœuvre importante avec un excédent de fonctionnement de plus de 200 000 €. Les dépenses courantes doivent être contenues pour dégager des capacités d'investissement. C'est tout un travail qui a été réalisé en 2015 car la masse salariale a été constante (voire en légère baisse), les dépenses courantes sont en baisse de plus de 20%. Seules les charges de gestion augmentent mais elles permettent le développement du territoire par le financement de Haute-Saône Numérique qui a déjà permis l'arrivée du haut débit sur le secteur d'Esprels, Pont sur l'Ognon, Les Pateys ainsi que sur le secteur de Granges le Bourg.

Le dynamisme de la Communauté de Communes du Pays de Villersexel est salué aujourd'hui bien au-delà des frontières intercommunales. Notre territoire est en pleine mutation :

Projets publics :

- Aménagement du Parc du Grand Fougeret
- Démolition de l'ancien bâtiment DDE, rue du Stade puis construction d'un centre technique intercommunal
- Étude en cours pour la construction d'une maison de services, médiathèque et office du tourisme au centre bourg
- Étude pour l'implantation du siège de la Communauté de Communes au centre de Villersexel
- Étude pour la réfection de monuments dans les 34 communes
- Création d'une aire de covoiturage rue du Stade à Villersexel
- Étude pour l'extension du tronçon de voie verte Villersexel/Lure
- Lancement d'une opération d'ensemble de mise aux normes des assainissements individuels sur l'ensemble des communes
- Réhabilitation-extension du gymnase

Projets privés :

- Implantation d'un contrôle technique sur le parc d'activités du Grand Fougeret
- 2 permis de construire supplémentaires accordés sur ce même parc
- Un projet de création d'une structure sur la zone du Martiney
- Création d'un commerce d'habillement à Villersexel

La Communauté de Communes est également à l'origine du festival de la voie verte qui s'est déroulé le 21 mai à Moimay et qui a connu un énorme succès.

Enfin, je tiens également à mettre en évidence la soirée du 1^{er} juin dernier sur le thème de l'économie qui a réuni 235 invités et qui a permis de dégager des pistes de réflexion que nous devrons utiliser à l'avenir. »

Gérard PELLETERET

Président de la Communauté de Communes





« La communauté de communes doit renforcer les services à la population et participer également au maintien des services publics à Villersexel. Cela contribuera à augmenter l'attractivité du Pays de Villersexel et donner du poids à la communauté de communes dans les futures lois d'organisation territoriale. Cela permettra également de développer les petites communes qui pourront profiter de l'installation de nouvelles familles. » précise le Président Gérard PELLETERET.

UN BUDGET 2016 DE 9,9 MILLIONS D'EUROS

FONCTIONNEMENT

47% du budget général est consacré à l'administration générale sachant que les ordures ménagères représentent 19% de ce secteur soit 650.000 €.

La communauté de communes oriente les crédits en 2016 sur l'économie (aménagement du Parc du Grand Fougeret) qui sont payés sur la section de fonctionnement (budget annexe).

On note également que le secteur de l'enfance prend de l'importance avec 11% du fonctionnement.

Les budgets agrégés représentent 7,22 millions d'euros, ce qui place la communauté de communes du Pays de Villersexel dans les plus petites intercommunalités de Haute Saône.

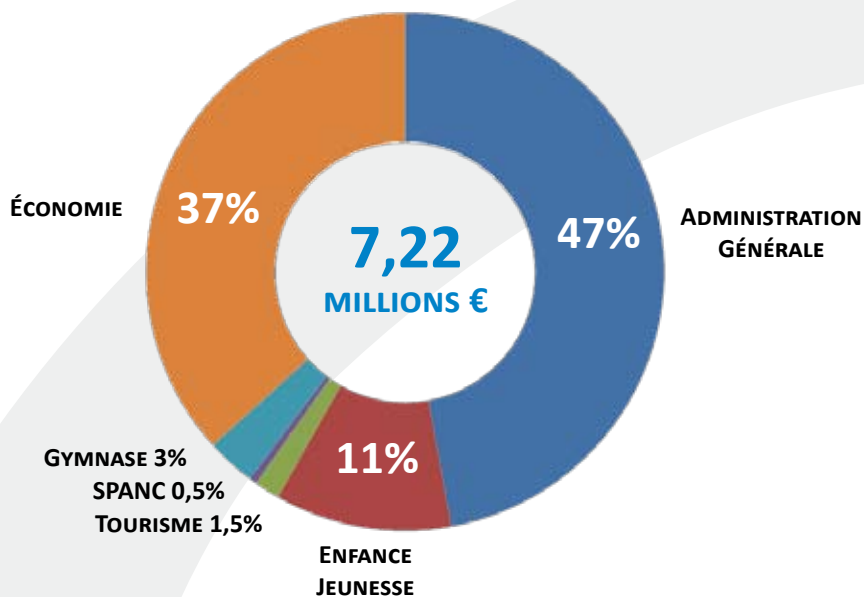

INVESTISSEMENT

La construction du gymnase intercommunal monopolise les crédits d'investissement. Son coût de construction est fixé à 1,995 millions d'euros financés à 50% par l'Etat, la Région et le Département de Haute Saône.

Les sections d'investissement 2016 voient également apparaître les études pour les futurs projets de la Communauté de Communes : construction du tronçon Villersexel/Lure de la voie verte, nouveau siège administratif, maison des services et construction d'un centre technique intercommunal qui regroupera les services techniques de la communauté de communes et de la ville de Villersexel.

À noter que les dépenses de voirie représentent 7% de l'investissement soit environ 200.000 € par an.

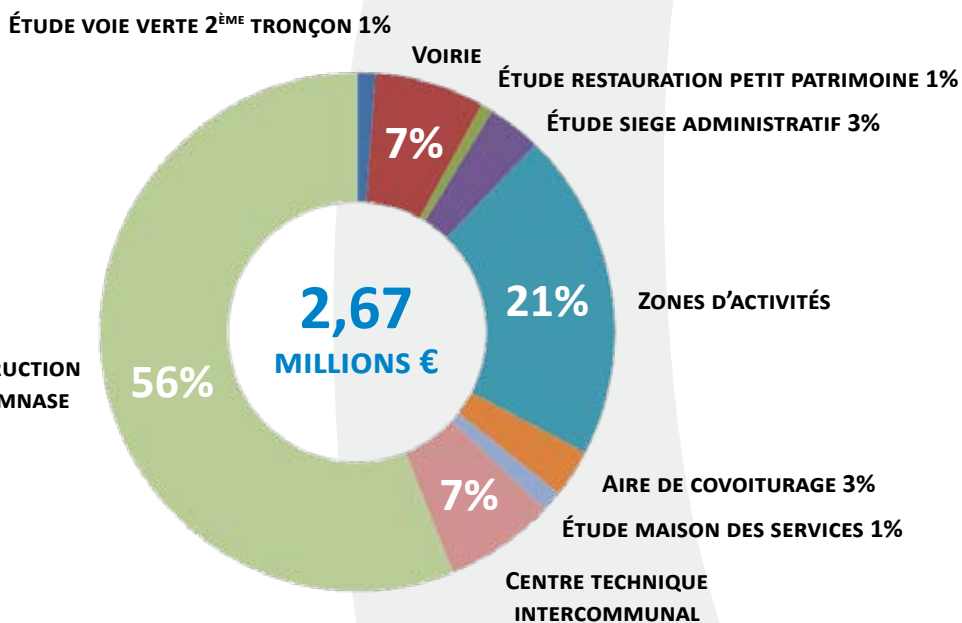

CONSTRUCTION DU GYMNASE

2,67 MILLIONS €

CENTRE TECHNIQUE INTERCOMMUNAL

ÉCONOMIE DU TERRITOIRE

SOIRÉE ÉCONOMIQUE

235 personnes s'étaient réunies à la salle des fêtes de Villersexel le 1^{er} juin dernier pour la 1^{ère} conférence économique organisée par la CCPV.

Deux tables rondes sur les thèmes de «la stratégie économique de la communauté de communes» et «pourquoi venir s'installer sur le territoire intercommunal» étaient au programme. De nombreux acteurs ont pris part à ces réflexions : chefs d'entreprises, commerçants, acteurs du domaine de la santé, des loisirs, du tourisme, sportif, associatif et des parents d'élèves.

Cette soirée a permis aux acteurs locaux de parler du quotidien de leurs activités en rapport avec la politique économique de la collectivité et le cadre de vie sur le territoire intercommunal.

La fin de cette conférence a été marquée par l'annonce de la création d'un club des entreprises du Pays de Villersexel.



Michel RICHARD, Vice-président à la CCPV en charge de l'économie



De g. à d. : Yves KRATTINGER, Gérard PELLETERET, Denis GUCCIARDI, Jean-Luc BLONDEL et Jean-Michel VUILLAUME.

INAUGURATION AU PARC D'ACTIVITÉS DU GRAND FOUGETET

L'inauguration du contrôle technique AUTOSUR marquait la première installation d'une entreprise sur le parc d'activités du Grand Fougetet.

Cet évènement a eu lieu le 26 mai dernier et a permis à Denis GUCCIARDI de présenter son activité en présence de Gérard PELLETERET, Président de la Communauté de Communes, Yves KRATTINGER, Président du conseil départemental, Jean-Michel VUILLAUME, député et Jean-Luc BLONDEL, Sous-Préfet.

Cette inauguration était également l'occasion de lancer le début de l'aménagement du parc du Grand Fougetet.

LES PROJETS EN COURS

LE GYMNASÉ : Les travaux ont pris du retard car l'entreprise chargée des fondations ne les a pas réalisées dans les règles de l'art. Elle a dû les démolir pour les reconstruire.

LE CENTRE TECHNIQUE INTERCOMMUNAL : La première étape commencera au mois d'août par la démolition du bâtiment situé à côté de l'ancienne route de Lure. Puis, la gare du Tacot sera réhabilitée en vestiaires pour le personnel et bureau. Enfin, le nouveau centre technique (partie atelier) sera construit.

LA MAISON DES SERVICES : La SOCAD a rencontré les différents acteurs, le comité de pilotage, les services. Elle travaille sur l'étude de faisabilité qui sera rendue au mois d'octobre 2016.

TRANSPORT À LA DEMANDE : Le service sera mis en place le **7 septembre 2016** et fonctionnera les mercredis en matinée en direction de Villersexel et de ses services.

Bulletin d'information de la CCPV
Magazine de la Communauté de Communes
du Pays de Villersexel

N°19 - Août 2016 - Gratuit

144 rue de la Prairie
70110 Villersexel
Tél : 03 84 20 54 50
Mail : contact@cc-villersexel.fr
Site Internet : www.cc-villersexel.fr

Directeur de la publication :
Gérard PELLETERET

Rédaction et mise en page : CCPV

Crédit photos : CCPV, Mr Barra (festival de la voie verte), Action70 (inauguration)

Impression : Repro System
Ce numéro est tiré à 4000 exemplaires

Dépôt légal ISSN : 2110-4808

TOURISME

LE FESTIVAL DE LA VOIE VERTE

Le 21 mai dernier était organisé le festival de la voie verte qui a connu un franc succès vu le nombre de visiteurs à Moimay.

Cette manifestation était portée par la communauté de communes dans son programme d'actions culturelles par le biais d'un subventionnement du Conseil Départemental.

L'objectif était de confier l'organisation à une association locale, ce qu'a très bien fait BLED ART en tant que metteur en scène du programme culturel de cette journée et de l'organisation logistique. Le budget était de 10.000 € dont 6.000 € de la communauté de communes et 4.000 € du Département.



Un public varié et nombreux a pu assister aux spectacles et animations proposés.

LES ANIMATIONS AU MOIS D'AÔÛT



Jeudi 04 Août : Visite musicale de Villersexel

Réservation obligatoire à l'office de tourisme dans la limite des places disponibles.



05 et 06 Août : Festival Rock au Château de Villersexel

Au programme, rock au féminin et rock progressif international.

Mardi 09 Août : Mardi du Terroir 'Entre miel et confiture'

Réservation obligatoire à l'office de tourisme dans la limite des places disponibles.

Randonnées pédestres Rand'Ognon : Les mercredis à 17h

Le 03 Août à Pont sur l'Ognon, départ de la fontaine.

Le 10 Août à Melecey, départ de l'école.

Le 17 Août à Villersexel, départ du camping.

Bals de l'été à Villersexel : Les vendredis soir dès 21h

Venez esquisser quelques pas de danse et partager un moment convivial les 12 et 19 Août (annulé en cas de pluie).

Marchés nocturnes au camping de Villersexel : Les samedis soir de 18h à 23h jusqu'au 27 Août

Producteurs et artisans locaux, restauration sur place, animations pour les enfants et soirées dansantes.

Le programme détaillé des manifestations est disponible sur le site de l'office de tourisme www.ot-villersexel.fr sur la page facebook ou à l'OT.



CONTACTS

Office de Tourisme

33 rue des Cités
70110 Villersexel
Tél : 03 84 20 59 59
contact@ot-villersexel.fr
www.ot-villersexel.fr

Pôle Enfance Famille

244 rue du 13 septembre 1944
70 110 Villersexel
Tél : 09 66 93 82 51
cej@cc-villersexel.fr

Multi-accueil

"La Flûte Enchantée"
Rue de Schönau
70110 Villersexel
Tél : 03 84 20 57 88
creche@cc-villersexel.fr

Relais Parents, Assistants Maternels

244 rue du 13 septembre 1944
70 110 Villersexel
Tél : 03 84 62 82 51
rpm@cc-villersexel.fr

Espace Public Numérique

Tél : 06 72 31 39 47
epn@cc-villersexel.fr

Périscolaire de Villersexel

298 rue du 13 septembre 1944
70 110 Villersexel
Tél : 03 84 20 18 72
francasvillersexel@orange.fr
<http://francasvillersexel.blogspot.fr>

Périscolaire d'Esprels

2 rue Bachin
70 110 Esprels
Tél : 03 84 20 36 45
francasesprels@francas70.fr
<http://francasesprels.blogspot.fr>

Périscolaire d'Athesans

7 bis rue de l'Eglise
70 110 Athesans-Etroitefontaine
Tél : 03 84 62 78 57
periscolaireathesans@gmail.com

Périscolaire de Courchaton

Rue du Mont
70 110 Courchaton
Tél : 03 84 62 87 62
periscocourchaton@orange.fr

Déchetterie

41 Rue de la Gare - 70110 Esprels
Tél : 03 84 20 53 07
Ouverture du Lundi au Samedi
(fermeture le Mardi) :
Mars-Octobre : 9h-12h / 14h-18h
Nov.-Fév. : 9h-12h / 13h30-16h30

SICTOM

41 bis rue de la Gare
70110 Esprels
Tél : 03 84 20 37 10
sictomvillersexel@gmail.com
Lundi au Jeudi :
9h-12h / 14h-16h
Vendredi : 9h-12h